

Conecta  
Campo de  
Calatrava  
IA

Plan de Asesoramiento

## Gestión eficiente en la Administración local con IA

# Módulo 2 Gestión administrativa diaria más ágil con IA

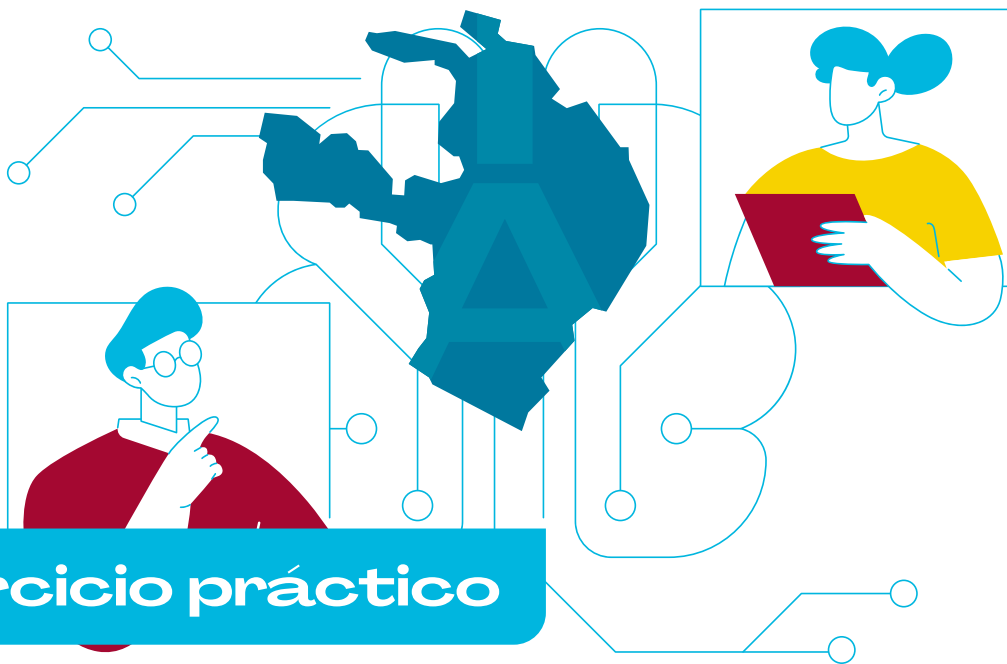

Ejercicio práctico



Campo de Calatrava

**LEADER**

Desarrollo liderado por las  
comunidades locales



Cofinanciado por  
la Unión Europea



Castilla-La Mancha





Conecta

## **Campo de Calatrava IA**

La Plataforma de Asesoramiento en Inteligencia Artificial  
de la Comarca de **Campo de Calatrava**



## Ejercicio práctico

Es el momento de aplicar lo que has aprendido en este módulo en un ejercicio práctico y que utilices ChatGPT como ayuda para resolver algunas de tus tareas diarias.

Te pedimos que sigas los siguientes pasos.

**Paso 1. Piensa en tres tareas de tu día a día en el trabajo en la administración local que realizas habitualmente y que podrían beneficiarse del uso de ChatGPT para ser más ágiles, rápidas o eficientes.**

Escríbelas en el siguiente formato:

- Tarea 1:
- Tarea 2:
- Tarea 3:
- Tarea 3:

**Paso 2. Pide Ayuda a ChatGPT .**

Para cada una de las tres tareas, escribe el prompt o instrucción que le pedirías a ChatGPT para que te ayude a completarla. El prompt debe ser claro y directo.

Aquí tienes algunos ejemplos:

- Si una de las tareas es “convocar un pleno del Ayuntamiento”, podrías pedirle a ChatGPT algo como:

“ChatGPT, ¿puedes ayudarme a redactar la convocatoria para el pleno del Ayuntamiento de [nombre del pueblo]? Necesito incluir la fecha, hora, lugar y los puntos que se tratarán.”

- Si una de las tareas es generar un resumen de una reunión, podrías escribir:

“Crea un resumen de la reunión sobre la mejora de infraestructuras de los senderos turísticos en la Comarca de Campo de Calatrava. Los temas tratados fueron: reparación de caminos, mejoras de señalización y posibles subvenciones para el mantenimiento.”



Conecta  
**Campo\_de\_Calatrava\_IA**  
La Plataforma de Asesoramiento en Inteligencia Artificial  
de la Comarca de **Campo de Calatrava**

Plan de Asesoramiento  
**Gestión eficiente en la  
Administración local con IA**

Módulo 2  
**Gestión administrativa  
diaria más ágil con IA**



**LEADER**  
Desarrollo liderado por las  
comunidades locales



Cofinanciado por  
la Unión Europea



Castilla-La Mancha

