

Conecta  
Campo de  
Calatrava  
IA

Plan de Asesoramiento

## Gestión de proyectos comunitarios con IA

# Módulo 3 Seguimiento y mejora de proyectos comunitarios con IA



Ejercicio práctico



Campo de Calatrava

**LEADER**

Desarrollo liderado por las  
comunidades locales



Cofinanciado por  
la Unión Europea



Castilla-La Mancha





Conecta

## **Campo de Calatrava IA**

La Plataforma de Asesoramiento en Inteligencia Artificial  
de la Comarca de **Campo de Calatrava**



## Ejercicio práctico

El objetivo de este ejercicio es que aprendas cómo aplicar ChatGPT para mejorar el seguimiento y la gestión de un proyecto comunitario de manera sencilla y efectiva.

Te pedimos que sigas los siguientes pasos:

### **Paso 1: Escoge un proyecto**

Piensa en un proyecto comunitario que conozcas o en el que participes. Puede ser una feria de productos locales, un taller de emprendimiento rural o cualquier iniciativa dentro de la Comarca de Campo de Calatrava.

### **Paso 2: Define una tarea específica**

Elige una de estas tareas clave en el seguimiento del proyecto:

- Redactar un informe de seguimiento
- Analizar datos para mejorar el proyecto
- Crear un calendario de recordatorios
- Diseñar una encuesta de satisfacción
- Generar estrategias para mejorar la iniciativa

### **Paso 3: Usa ChatGPT**

Abre ChatGPT y escribe un prompt adecuado según la tarea elegida. Por ejemplo:

- Para un informe: (si tienes datos, adjúntalos) “Genera un informe breve sobre el impacto de la última Feria del Comercio Local en Miguelturra. Incluye asistentes, ventas y sugerencias de mejora”.
- Para un análisis de datos: (si tienes datos, adjúntalos) “Analiza los datos adjuntos sobre la Feria y sugiere mejoras para futuras ediciones”.
- Para un calendario de recordatorios: “Crea un calendario con las tareas clave para organizar una Feria del Comercio Local”.
- Para una encuesta: “Diseña una encuesta para evaluar la satisfacción de los asistentes a la Feria del Comercio Local en Miguelturra”.
- Para estrategias de mejora: “Propón tres estrategias innovadoras para atraer más visitantes a la Feria del Comercio Local en Miguelturra”.

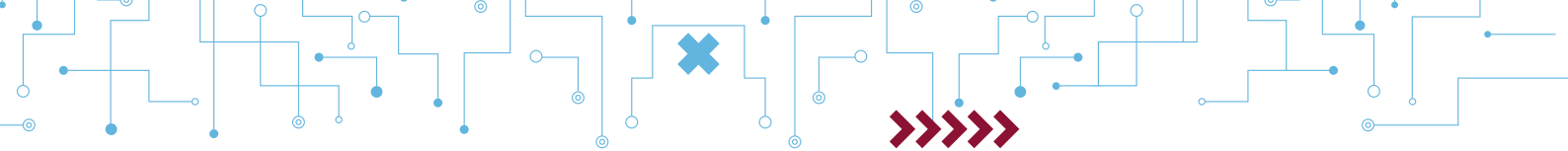

## Módulo 3. Seguimiento y mejora de proyectos comunitarios con IA

### Paso 4: Evalúa el resultado

Lee la respuesta de ChatGPT y analiza si te resulta útil. Ajusta el prompt si es necesario y prueba diferentes enfoques hasta obtener una respuesta que puedas aplicar en un proyecto real.

Conclusión: Este ejercicio te ayudará a ver cómo la IA puede facilitar la gestión y mejora de un proyecto comunitario. Con un solo mensaje a ChatGPT, puedes obtener ideas, informes o estrategias que optimicen tu trabajo y el impacto del proyecto.

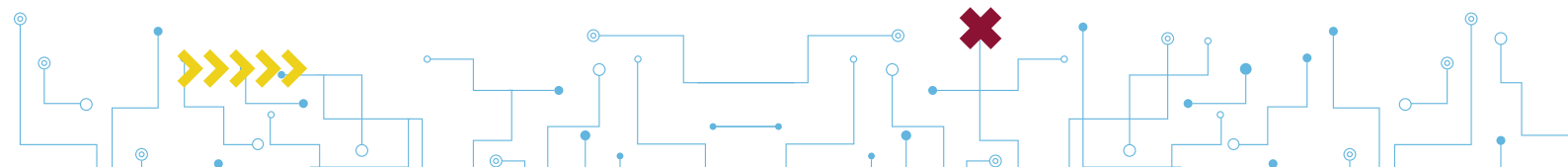

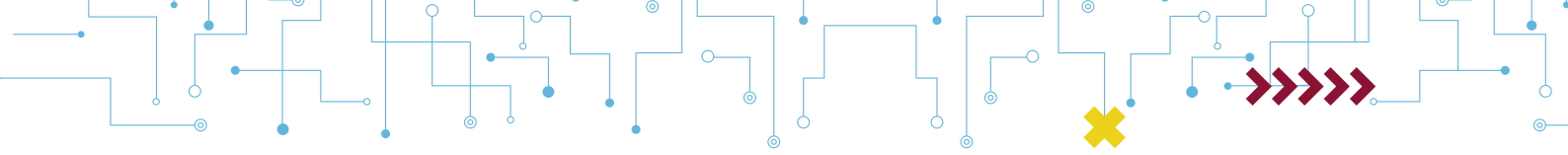

Módulo 3. **Seguimiento y mejora de proyectos comunitarios con IA**

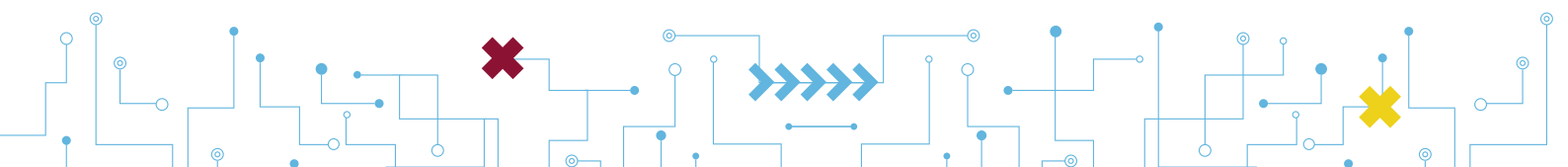

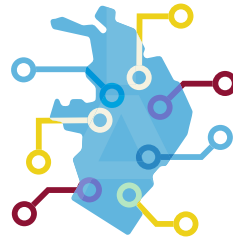

Conecta  
**Campo\_de\_Calatrava\_IA**  
La Plataforma de Asesoramiento en Inteligencia Artificial  
de la Comarca de **Campo de Calatrava**

Plan de Asesoramiento  
**Gestión de proyectos  
comunitarios con IA**

Módulo 3  
**Seguimiento y mejora  
de proyectos comunitarios  
con IA**



**LEADER**  
Desarrollo liderado por las  
comunidades locales



Cofinanciado por  
la Unión Europea

  
Castilla-La Mancha

